

<事務局よりのお願い>

中学生の一部に、学校名がわからない選手がおられます。「中学名()中」と記載しています。至急事務局まで、お知らせください。5月13日までにお知らせの無い場合は、このままの表示となります。

17 中学生男子形競技

064-141	福崎 福崎西中	山本 康太	17	001
329-010	養父 八鹿青溪中	石上 日向	17	002
317-042	たつの 龍野西中	橋口 卓和	17	003
013-151	芦屋 山手中	高野 ジョシユア	17	004
055-100	神戸 滝川中	神川 泰	17	005
226-042	神戸 鈴蘭台中	村上 太一	17	006
033-185	豊岡 日高東中	森本 悠斗	17	007
106-090	加古川 神吉中	難波 幸輝	17	008
286-039	三田 藍中	神谷 清士郎	17	009
107-099	高砂 宝殿中	佐藤 透晏	17	010
190-098	明石 魚住東中	乾 翔太	17	011
350-028	西宮 上ヶ原中	桑田 武	17	012
318-056	川西 多田中	中村 朔太郎	17	013
035-225	姫路 琴陵中	橋本 巧望	17	014
161-075	加古川 平岡南中	浜屋 星斗	17	015
203-244	姫路 大津中	堺 優空	17	016
122-089	西宮 浜脇中	宇治 柁	17	017
251-222	神戸 井吹台中	松本 悠聖	17	018
022-078	赤穂 有年中	志水 晴飛	17	019
064-133	姫路 広嶺中	上山 元希	17	020
050-132	尼崎 武庫中	宮原 鉄生	17	021
054-185	神戸 桜が丘中	友利 龍之介	17	022
033-157	豊岡 出石中	稲垣 虎太郎	17	023
243-059	西宮 真砂中	橋本 瑛輝	17	024
260-063	尼崎 武庫東中	吉池 獅風	17	025
165-246	西宮 塩瀬中	久後 大樹	17	026
238-192	神戸 原田中	東 翔太郎	17	027
153-080	加古川 中部中	田中 空輝	17	028
181-084	神戸 湊川中	松田 佑樹	17	029
298-029	加古川 加古川中	神野 真輝	17	030
077-200	中学名()中)	石井 道駿	17	031
258-066	尼崎 小園中	高辻 時景	17	032
246-055	姫路 豊富中	山本 陽斗	17	033
260-058	尼崎 武庫東中	花田 神輝	17	034
033-180	豊岡 日高東中	小田根 将	17	035
271-077	神戸 玉津中	福元 陽	17	036
293-049	神戸 横尾中	阿部 克哉	17	037
318-094	川西 清和台中	森岡 祐伍	17	038
251-194	神戸 塩屋中	玉垣 都義	17	039
115-120	神戸 本多聞中	山本 倅士朗	17	040
152-040	姫路 東中	濱田 光一朗	17	041
349-003	中学名()中)	岡田 大雅	17	042
321-033	三田 三田学園中	岩松 蓮斗	17	043
266-068	神戸 櫛谷中	若松 卓真	17	044
350-022	芦屋 精道中	伊藤 慎一郎	17	045
331-024	川西 明峰中	山中 悠生	17	046
013-140	芦屋 精道中	堀 尊之	17	047
064-135	姫路 山陽中	畑中 暁斗	17	048
101-113	中学名()中)	下山田 昂生	17	049
234-099	須磨学園中	田中 陸人	17	050
190-095	神戸 桜の宮中	池本 朝陽	17	051
317-037	たつの 龍野西中	山本 裕貴	17	052
318-068	川西 多田中	辻 湧斗	17	053

318-086	川西 多田中	辻 颯斗	17	054	
293-051	神戸 駒ヶ林中	南 颯太	17	055	
242-023	加古川 神吉中	星原 優来	17	056	
050-125	伊丹 松崎中	岡 拓弥	17	057	
243-061	西宮 真砂中	宮下 天碧	17	058	
251-203	神戸 滝川第二中	岡田 悠大	17	059	
054-192	神戸 井吹台中	岩井 夏輝	17	060	
013-164	芦屋 精道中	川脇 凜樹	17	061	
055-102	神戸 太田中	加藤 勇氣	17	062	
321-016	三田 藍中	岩本 陽輝	17	063	
298-031	神戸 岩岡中	笹尾 拍	17	064	
046-080	神戸 友が丘中	石山 翔吾	17	065	
100-007	宍粟 千種中	越岨 大和	17	066	
226-043	神戸 鈴蘭台中	村上 力斗	17	067	
033-209	豊岡 出石中	谷口 瑠哉	17	068	
278-025	三木 自由が丘中	堀川 颯一朗	17	069	
318-104	中学名(中)	松居 蒼斗	17	070	
064-143	姫路 山陽中	宮本 周	17	071	
101-092	明石 朝霧中	吉川 幸利	17	072	
291-021	姫路 香寺中	西川 大悟	17	073	
035-273	姫路 大白書中	松嶋 駿季	17	074	
234-100	加古川 山手中	森田 晴大	17	075	
347-003	神戸 向洋中	角田 和也	17	076	
106-097	加古川 神吉中	難波 和輝	17	077	
203-232	姫路 灘中	谷口 慶太	17	078	
022-087	赤穂 赤穂東中	小川 拓海	17	079	
153-076	姫路 灘中	高吉 陽太	17	080	
350-009	芦屋 山手中	武田 波瑠	17	081	
260-059	尼崎 武庫東中	赤井 瑠太	17	082	
286-042	三田 藍中	岡本 展治	17	083	
318-031	川西 明峰中	石澤 育空	17	084	
033-198	豊岡 出石中	武田 航来	17	085	
289-095	神戸 魚崎中	奥田 晴斗	17	086	
064-129	姫路 飾磨中部中	三木 龍馬	17	087	
153-060	加古川 氷丘中	畑 翔太郎	17	088	
190-100	明石 魚住東中	栗原 快吏	17	089	
243-045	西宮 真砂中	小林 龍世	17	090	
113-058	高砂 鹿島中	高橋 祐樹	17	091	
088-109	姫路 高丘中	近藤 翔斗	17	092	
057-021	宝塚 光が丘中	森本 凜太郎	17	093	
349-011	中学名(中)	小見山 太陽	17	094	
251-185	朝来 和田山中	能 由都輝	17	095	
185-284	宝塚 御殿山中	笹部 祐也	17	096	
077-194	中学名(中)	中 寫 怜王	17	097	
245-049	姫路 網干中	中水 龍也	17	098	
054-188	神戸 井吹台中	岩井 実輝	17	099	
013-134	芦屋 精道中	端山 太朗	17	100	
064-138	姫路 山陽中	吉田 陽	17	101	
317-026	たつの 龍野西中	坂本 武蔵	17	102	
165-265	神戸 北神戸中	巴 波矢斗	17	103	
318-085	川西 明峰中	宮本 祐成	17	104	
101-193	神戸 西代中	古川 龍星	17	105	
055-103	神戸 飛松中	原田 倭	17	106	
234-093	加古川 氷丘中	糟谷 琉晟	17	107	

18 中学生団体男子形競技

064-901	姫路市立山陽中学校	18	001	
318-901	川西市立多田中学校	18	002	
033-901	豊岡市立出石中学校	18	003	
088-901	姫路市立高丘中学校	18	004	
260-901	尼崎市立武庫東中学校	18	005	
238-901	神戸市立原田中学校	18	006	
243-901	西宮市立真砂中学校	18	007	
286-902	三田市立藍中学校	18	008	

203-209	姫路 灘中	棕本 珠音	27	001
134-003	尼崎 日新中	小西 舞依	27	002
347-002	神戸 向洋中	古賀 彩華	27	003
293-048	神戸 西代中	青木 仁奈	27	004
054-148	神戸 井吹台中	富松 生悠	27	005
050-116	西宮 上ヶ原中	主井 花蓮	27	006
266-090	神戸 龍谷中	山取 暖	27	007
083-064	姫路 白鷺中	吉田 望愛	27	008
286-051	三田 藍中	大田 夢乃	27	009
029-175	神戸 住吉中	横山 結衣	27	010
060-156	尼崎 園田東中	北平 櫻	27	011
054-198	神戸 啓明学院中	山中 葉月	27	012
518-301	姫路 東洋大学附属姫路中	早柏 日真莉	27	013
113-052	高砂 鹿島中	田井 舞優	27	014
325-021	神戸 神戸生田中	今富 花怜	27	015
101-155	明石 野々池中	橋本 和美	27	016
318-046	川西 多田中	野田 優花	27	017
284-022	尼崎 成良中	丸山 弥佳	27	018
238-169	神戸 本山南中	飛田 愛良	27	019
147-038	加古川 平岡南中	小西 杏	27	020
203-217	太子 太子東中	勝原 里桜	27	021
054-196	神戸 井吹台中	藤城 幸歩	27	022
243-044	西宮 真砂中	上田 和紗	27	023
190-113	高砂 鹿島中	西村 桜花	27	024
224-030	太子 太子東中	足立 莉菜	27	025
238-191	神戸 上野中	岸野 美穂	27	026
065-185	神戸 港島学園中	竹間 音藍	27	027
088-093	姫路 高丘中	橋本 彩純	27	028
060-154	尼崎 園田東中	土井 心呂	27	029
064-126	姫路 山陽中	上村 結香	27	030
222-007	西宮 甲陵中	古瀬 友陽	27	031
147-035	加古川 中部中	戌亥 心音	27	032
054-184	神戸 井吹台中	富松 芽生	27	033
293-061	稲美 稲美中	平山 莉未	27	034
289-074	神戸 魚崎中	田所 穂乃	27	035
349-002	中学名(中)	芋木 心愛	27	036
035-284	姫路 山陽中	穴田 理恋	27	037
286-040	三田 藍中	上垣 実聖	27	038
318-074	川西 明峰中	香川 暖和	27	039
203-234	姫路 灘中	黒田 夢乃	27	040

284-016 尼崎 成良中
 022-085 赤穂 坂越中
 055-125 神戸 太田中
 083-066 姫路 城乾中
 203-220 太子 太子西中
 318-120 川西 多田中
 054-202 神戸 桜が丘中
 350-006 西宮 上ヶ原中
 185-210 西宮 塩瀬中
 050-133 西宮 西宮浜中
 113-051 姫路 東中
 251-173 朝来 和田山中
 190-093 神戸 神陵台中
 096-063 神戸 太山寺中
 203-233 姫路 灘中
 234-094 加古川 陵南中
 289-141 神戸 鷹匠中
 060-112 尼崎 小園中
 014-048 伊丹 西中
 054-193 神戸 桜が丘中
 286-053 神戸 広陵中
 147-032 加古川 平岡南中
 270-027 姫路 菅野中
 289-099 神戸 魚崎中
 318-061 川西 多田中
 286-043 三田 藍中
 122-093 神戸 松蔭中
 088-092 姫路 高丘中
 293-047 加古川 浜の宮中
 054-149 神戸 井吹台中
 060-151 尼崎 園田東中
 260-057 尼崎 常陽中
 515-301 神戸 夙川中
 203-231 姫路 灘中
 238-211 神戸 御影中
 318-025 宝塚 南ひばりガ丘中
 152-053 姫路 東中
 284-030 尼崎 小田中
 101-114 明石 魚住中
 107-131 加古川 平岡南中
 209-088 神戸 須佐野中

内田 小春
 高見 りん
 大野 優羽
 黒田 琴里
 筑紫 優惟
 池田 琴音
 久保田 美羅
 田中 優芽
 仲石 千春
 阪本 らむ
 高田 歩果
 本條 雪華
 上出 亜矢那
 宮野 亜紀
 黒田 愛乃
 島田 彩夢
 山形 百花
 米花 葉菜
 木下 桃子
 山口 桜尋
 山口 葵生
 高橋 葵衣
 福田 莉桜
 水津 初音
 上原 千明
 山口 蒼生
 中嶋 葉澄
 矢部 梨々子
 渡辺 仁美
 東條 愛莉
 小泉 もも
 藤本 紗吏
 野田 希咲
 松野 桃和
 中村 柚葉
 中西 玲
 後藤 菜々子
 柴田 舞夢
 田口 侑菜
 堀口 結菜
 冨田 優稀

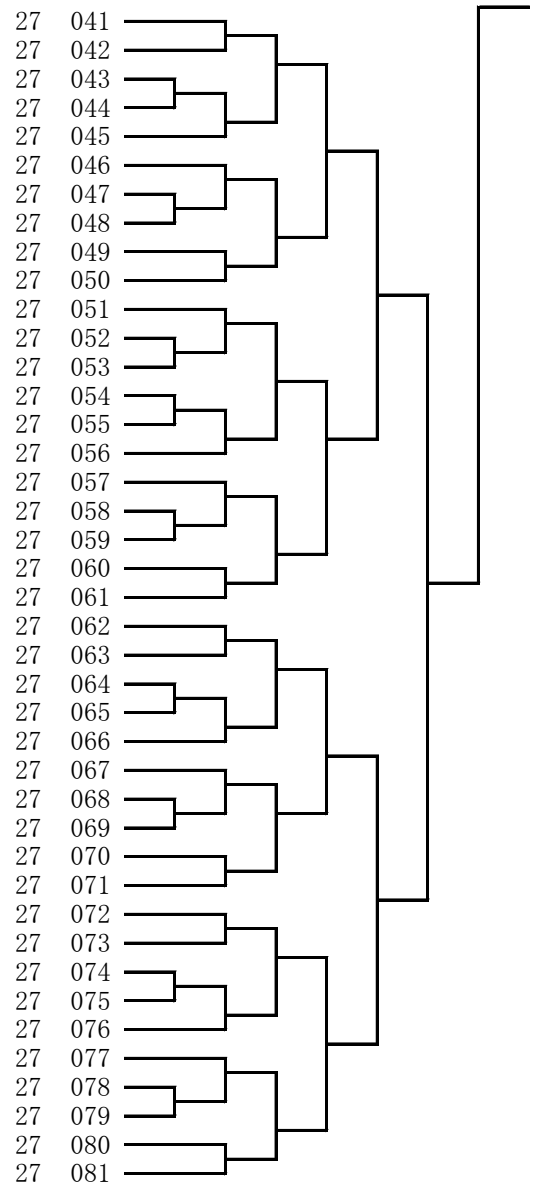

28 中学生団体女子形競技

318-902
 055-901
 054-901
 286-901
 060-901
 088-902
 515-001
 203-901

川西市立多田中学校
 神戸市立太田中学校
 神戸市立井吹台中学校
 三田市立藍中学校
 尼崎市立園田東中学校
 姫路市立高丘中学校
 私立夙川中学校
 姫路市立灘中学校

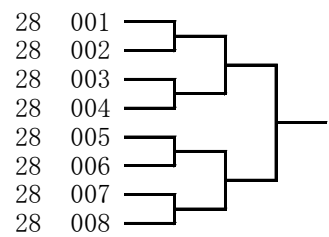

046-085	神戸 飛松中	中本 宇紀	37	001
018-090	神戸 魚崎中	灰佐 拓海	37	002
186-053	姫路 飾磨西中	高見 仁	37	003
231-040	中学名(中)	湯浅 遥星	37	004
260-059	尼崎 武庫東中	赤井 瑠太	37	005
065-201	神戸 港島学園中	竹間 惟勇	37	006
013-140	芦屋 精道中	堀 尊之	37	007
166-105	尼崎 大庄中	宮崎 勝喜	37	008
101-141	神戸 湊翔楠中	畑本 琉希	37	009
165-265	神戸 北神戸中	巴 波矢斗	37	010
318-011	宝塚 雲雀丘学園中	矢吹 彪	37	011
100-007	宍粟 千種中	越岨 大和	37	012
226-042	神戸 鈴蘭台中	村上 太一	37	013
034-069	中学名(中)	奥重 空人	37	014
190-098	明石 魚住東中	乾 翔太	37	015
273-085	宝塚 第一中	鍛冶 旺史朗	37	016
064-138	姫路 山陽中	吉田 陽	37	017
317-057	太子 太子東中	大野 昊人	37	018
293-051	神戸 駒ヶ林中	南 颯太	37	019
175-073	加古川 浜の宮中	前田 拓土	37	020
113-058	高砂 鹿島中	高橋 祐樹	37	021
115-095	神戸 夢野中	村上 秀太	37	022
318-068	川西 多田中	辻 湧斗	37	023
234-099	須磨学園中	田中 睦人	37	024
289-076	神戸 本山南中	梁川 凜太郎	37	025
029-167	神戸 葺合中	細川 翔夢	37	026
298-029	加古川 加古川中	神野 真輝	37	027
266-078	神戸 井吹台中	石井 璃玖斗	37	028
318-086	川西 多田中	辻 颯斗	37	029
054-188	神戸 井吹台中	岩井 実輝	37	030
064-135	姫路 山陽中	畑中 暁斗	37	031
153-060	加古川 氷丘中	畑 翔太郎	37	032
321-060	三田 八景中	坂本 悠輔	37	033
238-192	神戸 原田中	東 翔太郎	37	034
166-106	尼崎 大庄中	渡壁 光矢	37	035
234-100	加古川 山手中	森田 晴大	37	036
013-164	芦屋 精道中	川脇 凜樹	37	037
175-076	加古川 浜の宮中	前田 日士	37	038
106-097	加古川 神吉中	難波 和輝	37	039
107-099	高砂 宝殿中	佐藤 透晏	37	040
064-133	姫路 広嶺中	上山 元希	37	041
115-110	神戸 友が丘中	世良 彩翔	37	042
203-232	姫路 灘中	谷口 慶太	37	043
033-209	豊岡 出石中	谷口 瑠哉	37	044
318-057	川西 清和台中	岸本 日向	37	045
317-042	たつの 龍野西中	橋口 卓和	37	046
101-091	神戸 太山寺中	阪井 将太	37	047
152-040	姫路 東中	濱田 光一朗	37	048
238-220	神戸 原田中	原田 健汰	37	049
231-033	神戸 桃山台中	吉原 礼唯	37	050
350-022	芦屋 精道中	伊藤 慎一郎	37	051
349-003	中学名(中)	岡田 大雅	37	052
054-192	神戸 井吹台中	岩井 夏輝	37	053
022-046	赤穂 赤穂東中	入潮 都麦	37	054
088-109	姫路 高丘中	近藤 翔斗	37	055
273-115	宝塚 第一中	中田 光駿	37	056
077-194	中学名(中)	中畷 怜王	37	057
317-048	太子 太子東中	加藤 颯	37	058
318-031	川西 明峰中	石澤 育空	37	059
229-072	宝塚 安倉中	山下 洋斗	37	060
238-199	神戸 原田中	熊野 匠真	37	061
225-040	神戸 長峰中	山田 三礎	37	062
153-076	姫路 灘中	高吉 陽太	37	063
251-185	朝来 和田山中	能 由都輝	37	064
035-225	姫路 琴陵中	橋本 巧望	37	065
064-134	姫路 高丘中	高野 隆慈	37	066
055-103	神戸 飛松中	原田 倭	37	067
289-091	神戸 魚崎中	江見 直哉	37	068
298-018	加古川 加古川中	橋本 幹太	37	069

271-103	神戸 玉津中	渡辺 侑汰	37	070
243-045	西宮 真砂中	小林 龍世	37	071
214-049	姫路 夢前中	久保 凜成	37	072
077-200	中学名(中)	石井 道駿	37	073
115-086	神戸 夢野中	岡野 瑞樹	37	074
113-041	姫路 東中	廣畑 志有	37	075
318-055	川西 多田中	佐々木 陽翔	37	076
046-080	神戸 友が丘中	石山 翔吾	37	077
273-086	宝塚 第一中	和倉 翔	37	078
064-143	姫路 山陽中	宮本 周	37	079
190-095	神戸 桜の宮中	池本 朝陽	37	080
318-058	川西 清和台中	岸本 夢志	37	081
175-089	加古川 加古川中	谷口 大和	37	082
166-103	尼崎 大庄中	川上 愛翔	37	083
101-193	神戸 西代中	古川 龍星	37	084
238-198	神戸 原田中	鈴木 玄夢	37	085
065-227	中学名(中)	楊 太陽	37	086
122-089	西宮 浜脇中	宇治 柁	37	087
013-134	芦屋 精道中	端山 太朗	37	088
337-008	加古川 中部中	小畑 陽	37	089
238-246	神戸 神戸中華同文中	盧 祐聖	37	090
266-068	神戸 櫛谷中	若松 卓真	37	091
318-056	川西 多田中	中村 朔太郎	37	092
350-009	芦屋 山手中	武田 波瑠	37	093
293-049	神戸 横尾中	阿部 克哉	37	094
289-084	神戸 魚崎中	岩倉 誠	37	095
231-029	神戸 桃山台中	岸 武斗	37	096
161-075	加古川 平岡南中	浜屋 星斗	37	097
088-114	姫路 高丘中	井上 僚汰	37	098
317-041	たつの 揖保川中	船田 勇志	37	099
153-080	加古川 中部中	田中 空輝	37	100
321-061	三田 ゆりのき台中	山内 空斗	37	101
159-054	小野 小野中	西尾 優人	37	102
298-031	神戸 岩岡中	笹尾 拍	37	103
033-157	豊岡 出石中	稲垣 虎太郎	37	104
165-246	西宮 塩瀬中	久後 大樹	37	105
027-139	加古川 加古川中	木築 飛勇	37	106
226-043	神戸 鈴蘭台中	村上 力斗	37	107
106-090	加古川 神吉中	難波 幸輝	37	108
166-104	尼崎 大庄中	泉田 蒼二郎	37	109
318-104	中学名(中)	松居 蒼斗	37	110
350-028	西宮 上ヶ原中	桑田 武	37	111
064-141	福崎 福崎西中	山本 康太	37	112
329-010	養父 八鹿青溪中	石上 日向	37	113
238-262	神戸 高取台中	大塚 優翔	37	114
175-081	播磨 播磨南中	平磯 良汰	37	115
349-011	中学名(中)	小見山 太陽	37	116
317-050	太子 太子西中	浦田 太雅	37	117
203-244	姫路 大津中	堺 優空	37	118
055-112	神戸 太山寺中	小岸 大和	37	119
289-095	神戸 魚崎中	奥田 晴斗	37	120
033-198	豊岡 出石中	武田 航来	37	121
258-052	尼崎 小園中	村上 怜央	37	122
231-047	神戸 竜が台中	林田 風馬	37	123
022-078	赤穂 有年中	志水 晴飛	37	124
251-194	神戸 塩屋中	玉垣 都義	37	125
318-094	川西 清和台中	森岡 祐伍	37	126
242-023	加古川 神吉中	星原 優来	37	127
260-063	尼崎 武庫東中	吉池 獅風	37	128
331-019	川西 川西中	中村 勇琉	37	129
115-114	神戸 夢野中	松田 颯汰	37	130
054-185	神戸 桜が丘中	友利 龍之介	37	131
065-239	神戸 港島学園中	西庄 智保	37	132
181-084	神戸 湊川中	松田 佑樹	37	133
035-273	姫路 大白書中	松嶋 駿季	37	134
064-129	姫路 飾磨中部中	三木 龍馬	37	135
234-093	加古川 氷丘中	糟谷 琉晟	37	136
101-101	神戸 小部中	丸山 大輔	37	137
175-086	加古川 陵南中	後藤 優介	37	138

166-901	尼崎市立大庄中学校
238-902	神戸市立原田中学校
289-901	神戸市立魚崎中学校
318-904	川西市立清和台中学校
029-901	神戸市立葺合中学校
115-901	神戸市立夢野中学校
318-903	川西市立多田中学校
088-903	姫路市立高丘中学校
273-901	宝塚市立第一中学校
298-901	加古川市立加古川中学校
033-902	豊岡市立出石中学校
064-902	姫路市立山陽中学校

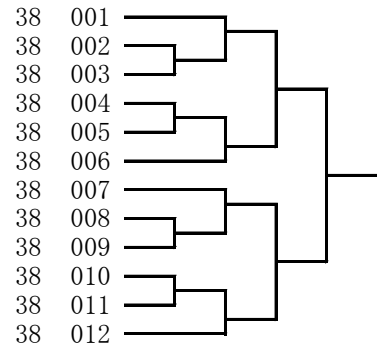

050-104	西宮 瓦木中	世古 陽茉里
238-169	神戸 本山南中	飛田 愛良
147-035	加古川 中部中	戌亥 心音
260-057	尼崎 常陽中	藤本 紗吏
318-043	川西 清和台中	木村 心優
035-284	姫路 山陽中	穴田 理恋
190-078	明石 魚住東中	福岡 夢心
054-193	神戸 桜が丘中	山口 桜尋
022-057	赤穂 坂越中	三村 天翔
054-196	神戸 井吹台中	藤城 幸歩
266-055	神戸 玉津中	玉利 さくら
120-075	神戸 西代中	坂本 真子
515-302	神戸 夙川中	横田 真優
018-081	神戸 本庄中	端山 蒼
245-041	姫路 網干中	塚瀬 優月
203-209	姫路 灘中	椋本 珠音
081-097	神戸 垂水中	田畑 楓音
083-066	姫路 城乾中	黒田 琴里
107-130	高砂 鹿島中	小林 杏那
289-074	神戸 魚崎中	田所 穂乃
203-231	姫路 灘中	松野 桃和
054-184	神戸 井吹台中	富松 芽生
318-025	宝塚 南ひばりガ丘中	中西 玲
284-022	尼崎 成良中	丸山 弥佳
113-051	姫路 東中	高田 歩果
293-061	稲美 稲美中	平山 莉未
553-401	西宮 武庫川大附属中	億田 碧海
014-048	伊丹 西中	木下 桃子
101-109	中学名()中	岡井 結唯
065-185	神戸 港島学園中	竹間 音藍
229-063	宝塚 長尾中	古門 万桜
147-032	加古川 平岡南中	高橋 葵衣
088-092	姫路 高丘中	矢部 梨々子
029-175	神戸 住吉中	横山 結衣
321-012	三田 藍中	山出 美南
203-220	太子 太子西中	筑紫 優惟
209-095	神戸 長田中	北村 仁唯奈
054-149	神戸 井吹台中	東條 愛莉
115-126	明石 衣川中	大見 桜花

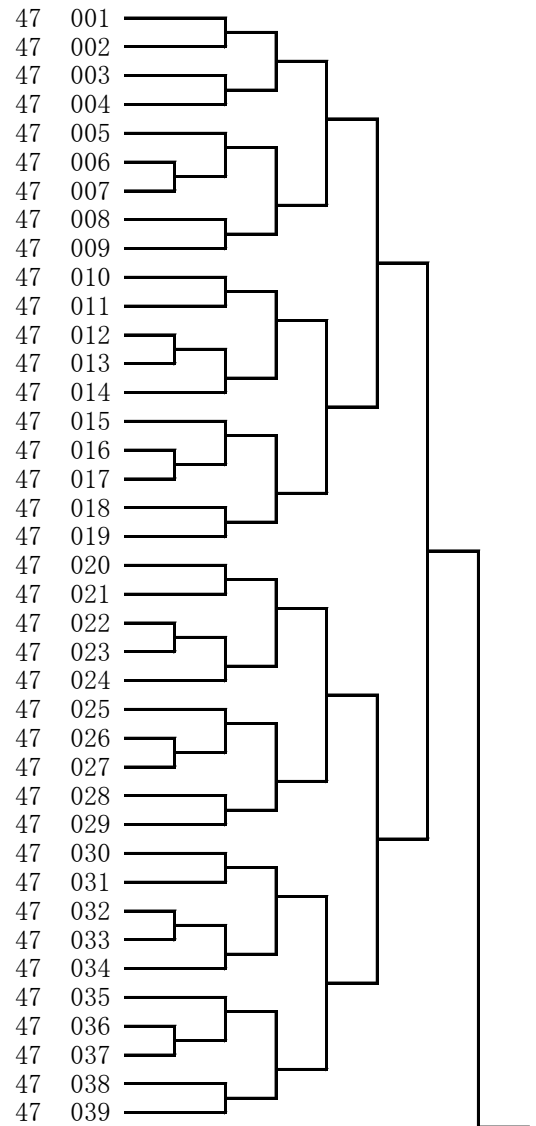

238-211 神戸 御影中
 266-090 神戸 龍谷中
 147-038 加古川 平岡南中
 288-051 丹波 柏原中
 018-082 神戸 本庄中
 131-162 尼崎 中央中
 318-046 川西 多田中
 325-021 神戸 神戸生田中
 022-085 赤穂 坂越中
 203-234 姫路 灘中
 113-052 高砂 鹿島中
 284-030 尼崎 小田中
 331-041 川西 川西中
 234-094 加古川 陵南中
 293-047 加古川 浜の宮中
 203-217 太子 太子東中
 515-301 神戸 夙川中
 054-148 神戸 井吹台中
 107-131 加古川 平岡南中
 251-173 朝来 和田山中
 054-202 神戸 桜が丘中
 204-111 姫路 東光中
 175-068 加古川 平岡中
 321-062 宝塚 西谷中
 349-002 中学名(中)
 088-093 姫路 高丘中
 224-030 太子 太子東中
 515-303 神戸 夙川中
 083-064 姫路 白鷺中
 266-084 神戸 櫛谷中
 318-061 川西 多田中
 054-198 神戸 啓明学院中
 190-113 高砂 鹿島中
 293-048 神戸 西代中
 060-156 尼崎 園田東中
 289-141 神戸 鷹匠中
 518-301 姫路 東洋大学附属姫路中
 291-019 姫路 東中
 064-126 姫路 山陽中
 203-233 姫路 灘中

中村 柚葉
 山取 暖
 小西 杏
 田中 祐輝
 端山 桜子
 島 穂乃香
 野田 優花
 今富 花怜
 高見 りん
 黒田 夢乃
 田井 舞優
 柴田 舞夢
 早瀬 玲菜
 島田 彩夢
 渡辺 仁美
 勝原 里桜
 野田 希咲
 富松 生悠
 堀口 結菜
 本條 雪華
 久保田 美羅
 北條 愛己
 日高 優音
 今中 心彩
 苧木 心愛
 橋本 彩純
 足立 莉菜
 西面 帆乃香
 吉田 望愛
 増井 美月
 上原 千明
 山中 葉月
 西村 桜花
 青木 仁奈
 北平 櫻
 山形 百花
 早柏 日真莉
 白石 夏季
 上村 結香
 黒田 愛乃

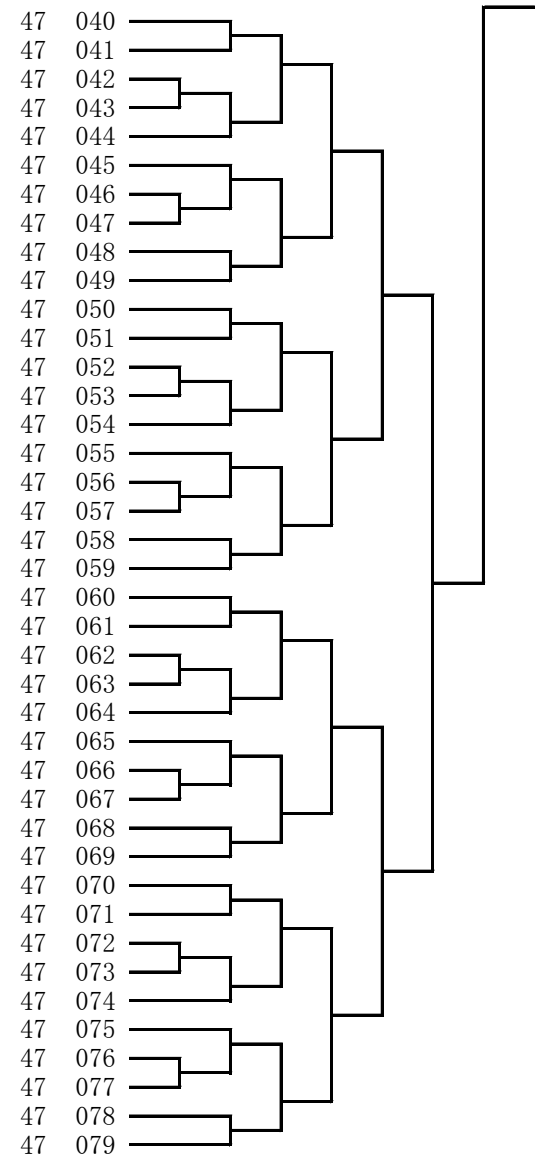

48 中学生団体女子組手競技

147-901
 018-901
 515-002
 064-903
 088-904
 054-902
 318-905
 190-901
 203-902

加古川市立平岡南中学校
 神戸市立本庄中学校
 私立夙川中学校
 姫路市立山陽中学校
 姫路市立高丘中学校
 神戸市立井吹台中学校
 川西市立多田中学校
 明石市立魚住東中学校
 姫路市立灘中学校

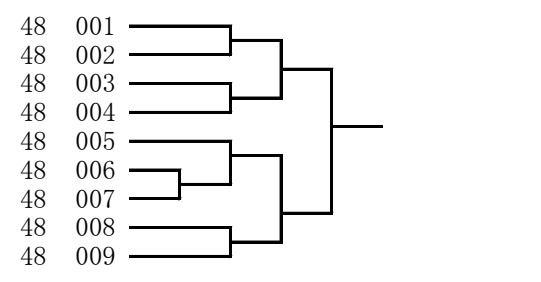

61 男子(40~49歳)形競技

317-000	—	坂本 龍也
225-033	—	伊藤 靖
289-115	—	中釜 康一郎
165-262	—	利岡 満
325-012	—	佐藤 薫
302-042	—	井上 正宣
084-107	—	迫田 祐司
286-035	—	上垣 龍彦
035-237	—	井上 一樹
185-179	—	山本 将孝
342-000	—	竹下 章典
080-003	—	西田 博史
084-106	—	辻 雅也
350-013	—	正源司 剛
054-139	—	富松 正貴
060-007	—	安田 剛
146-101	—	谷口 和行
051-012	—	阪本 幸司
134-000	—	増田 達哉
165-154	—	森 充弘
185-263	—	林崎 哲也
060-006	—	阿部 憲一
013-076	—	岸本 延幸
094-117	—	森元 龍也
157-054	—	藤榮 昭裕
101-010	—	小林 幸生
084-078	—	矢代 勇己
185-224	—	前埜 光利
054-232	—	藤城 伸吾
278-023	—	牛尾 元城
055-066	—	溝口 慎一
350-003	—	藤本 章夫
325-014	—	土井 貴人
080-020	—	政岡 憲
318-038	—	池淵 浩
302-000	—	河本 大幸

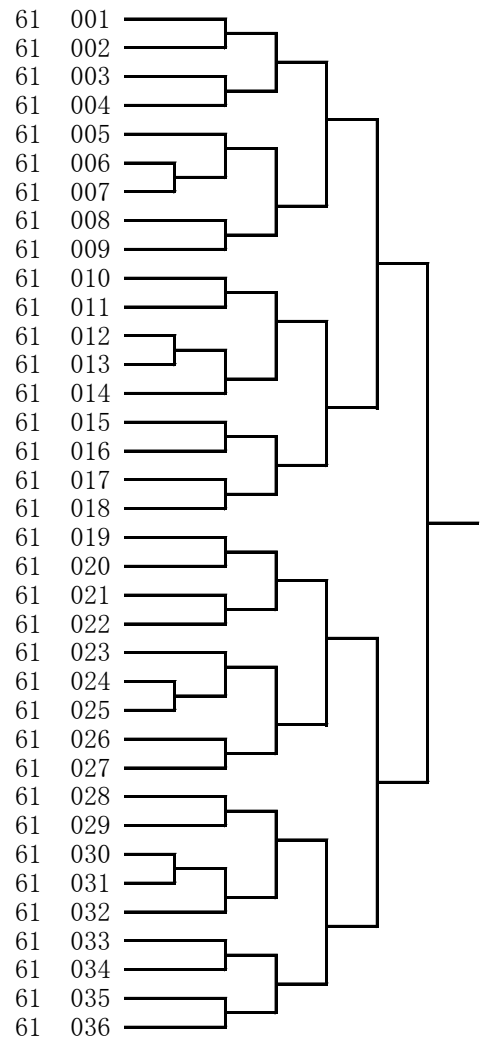

62 男子(50~59歳)形競技

058-001	—	多鹿 上二
014-061	—	夏川 和浩
262-039	—	寺田 正樹
185-172	—	公原 功
325-029	—	矢野 実
061-083	—	向山 正和
286-015	—	六反 和弘
278-000	—	橋本 栄一
054-206	—	松原 英之
278-018	—	中谷 直樹
308-000	—	橋本 昌之
039-097	—	南木 智行
185-175	—	下野 日出幸
101-007	—	松村 一典
073-007	—	井町 勝利
347-000	—	植田 仁
286-049	—	前川 克博
306-002	—	大蔵 敏幸

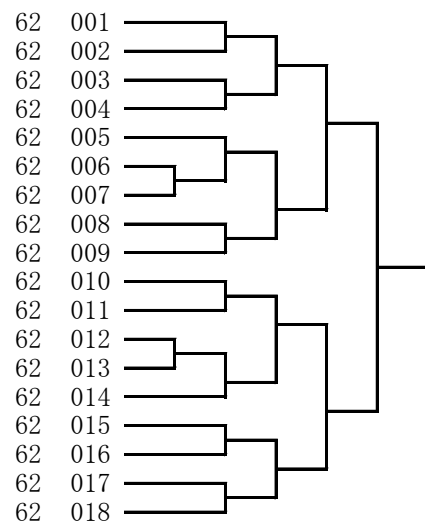

63 男子(60~69歳)形競技

054-000	—	石川 保人
080-000	—	村津 慶紀
167-088	—	鈴木 智
281-067	—	杉原 未規夫
022-001	—	田中 康雄
350-000	—	荒尾 憲司
070-006	—	大石 勲
041-000	—	神野 英治
165-001	—	大里 茂
167-121	—	前田 康則
295-000	—	荒木 恒憲

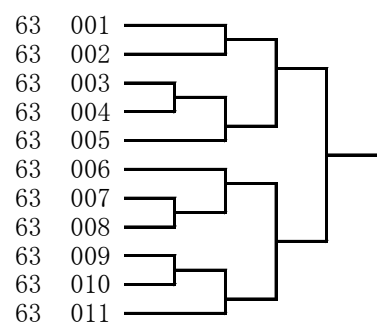

64 男子(70歳以上)形競技

146-001	—	白石 幸一郎
073-000	—	成田 経利
243-018	—	岡本 光男
325-035	—	石川 初美
246-044	—	広瀬 孟司
060-000	—	大西 佳治

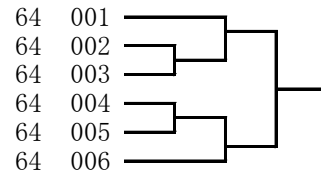

71 女子(35~44歳)形競技

049-042	—	藤田 園子
278-024	—	堀川 陽子
185-293	—	入江 友香
081-003	—	野澤 郁
185-270	—	山下 知
289-132	—	水津 美穂
325-024	—	中埜 夕香里
286-055	—	山口 佳美
295-041	—	彦坂 祥子
349-012	—	澤田 三記絵
289-109	—	江見 美栄子
157-055	—	井上 康代
185-287	—	田原 洋子

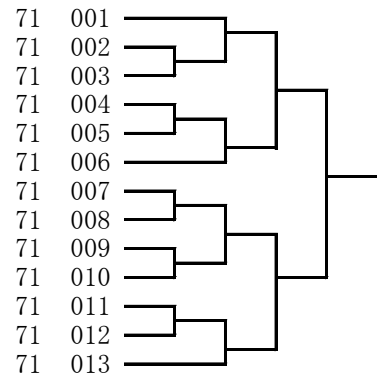

72 女子(45~54歳)形競技

049-039	—	浦野 ゆかり
185-319	—	佐藤 貴子
175-019	—	市川 小百合
306-004	—	梅原 和美
054-183	—	友利 祐子
351-000	—	山本 藤子
325-036	—	佐々木 紀子
096-019	—	前野 弥栄子
165-168	—	田村 せよ子
051-013	—	合志 由美子
350-002	—	瀬戸 美佳
157-056	—	加藤 由紀子
210-061	—	浅井 幸子
262-038	—	下村 和美
293-035	—	岡崎 ゆかり
325-025	—	今富 希
167-112	—	中尾 瑞穂
107-107	—	平川 孝美

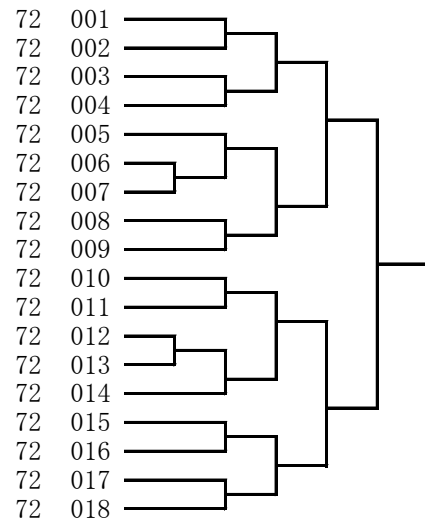

73 女子(55歳以上)形競技

077-132	—	赤堀 邦美
167-002	—	今村 伸枝
185-001	—	稲田 智佳子
237-071	—	内堀 江美子
080-001	—	村津 眞理子
293-036	—	長谷川 由美
051-008	—	阪本 正美
077-040	—	鈴木 美智子
075-004	—	花尾 みき子

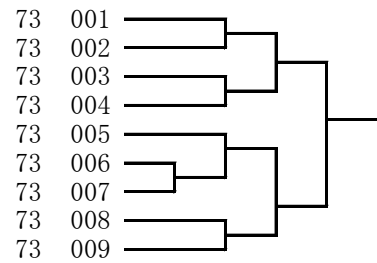

81 男子(40~44歳)組手競技

185-179	—	山本 将孝	81 001
284-041	—	秋田 義人	81 002
306-054	—	大山 秀隆	81 003
041-065	—	前田 直広	81 004
039-138	—	船田 明夫	81 005
084-107	—	迫田 祐司	81 006
325-012	—	佐藤 薫	81 007
340-012	—	越智 龍美	81 008
302-000	—	河本 大幸	81 009
289-000	—	陰地 清志	81 010
194-053	—	上田 剛嗣	81 011
088-004	—	岸本 浩佳	81 012
120-098	—	岡田 成寛	81 013
306-067	—	西川 大祐	81 014
302-039	—	綿谷 康義	81 015
313-000	—	黒木 伸厳	81 016
325-013	—	田邊 貴弘	81 017
278-023	—	牛尾 元城	81 018
323-000	—	濱田 繁幸	81 019

82 男子(45~49歳)組手競技

318-037	—	在田 昌弘	82 001
352-000	—	平野 哲弥	82 002
166-093	—	宮川 健治	82 003
340-014	—	中山 顕司	82 004
013-128	—	齐藤 宏	82 005
035-237	—	井上 一樹	82 006
226-027	—	伊藤 哲司	82 007
328-002	—	堅田 徹	82 008
353-009	—	藤井 敬史	82 009
157-046	—	岡尾 正樹	82 010
080-020	—	政岡 憲	82 011
317-000	—	坂本 龍也	82 012
046-078	—	梶田 英樹	82 013
340-009	—	津山 亮輔	82 014
226-036	—	小川 智史	82 015
231-046	—	村上 元章	82 016
084-078	—	矢代 勇己	82 017
266-063	—	石井 司	82 018
230-000	—	池辺 憲太	82 019
318-038	—	池渕 浩	82 020
325-014	—	土井 貴人	82 021
020-045	—	塩満 智之	82 022

83 男子(50~54歳)組手競技

278-018	—	中谷 直樹	83 001
061-083	—	向山 正和	83 002
289-124	—	宮崎 仁己	83 003
084-105	—	柴田 勇二	83 004
347-000	—	植田 仁	83 005
325-029	—	矢野 実	83 006
014-061	—	夏川 和浩	83 007
069-060	—	向田 敦史	83 008
318-001	—	小林 礼門	83 009
286-015	—	六反 和弘	83 010
265-067	—	平野 道博	83 011
278-000	—	橋本 栄一	83 012
101-007	—	松村 一典	83 013
080-002	—	在田 憲史	83 014
214-080	—	内海 幸二	83 015
209-101	—	島谷 欣宏	83 016

84 男子(55~59歳)組手競技

185-209	—	辻 俊一	84 001	
167-122	—	渡邊 敏英	84 002	
204-094	—	中村 陽一	84 003	
185-172	—	公原 功	84 004	
226-041	—	守屋 嘉浩	84 005	
272-000	—	樋森 清孝	84 006	

85 男子(60~64歳)組手競技

353-192-000	—	山本 昌宏	85 001	
281-067	—	杉原 未規夫	85 002	
022-001	—	田中 康雄	85 003	
107-000	—	大内 浩行	85 004	
214-070	—	八幡 照和	85 005	
295-000	—	荒木 恒憲	85 006	

86 男子(65~69歳)組手競技

228-000	—	白倉 勝雄	86 001	
054-000	—	石川 保人	86 002	
077-039	—	鈴木 照史	86 003	
041-000	—	神野 英治	86 004	
039-004	—	大塚 輝彦	86 005	
204-052	—	中山 博文	86 006	
070-006	—	大石 勲	86 007	

87 男子(70歳以上)組手競技

070-000	—	佐保 康夫	87 001	
022-097	—	入潮 定夫	87 002	
098-001	—	田中 勝三	87 003	
325-035	—	石川 初美	87 004	
246-044	—	広瀬 孟司	87 005	

92 女子(40~44歳)組手競技

055-134	—	児玉 美加	92 001	
325-024	—	中埜 夕香里	92 002	
289-066	—	和泉 圭子	92 003	
286-055	—	山口 佳美	92 004	
289-109	—	江見 美栄子	92 005	
349-012	—	澤田 三記絵	92 006	
185-293	—	入江 友香	92 007	

93 女子(45~49歳)組手競技

046-000	—	杉田 秋恵	93 001	
107-103	—	佐藤 真理	93 002	
022-061	—	橋本 和歌子	93 003	
293-035	—	岡崎 ゆかり	93 004	
325-025	—	今富 希	93 005	

94 女子(50~54歳)組手競技

209-037	—	福田 統子	94 001	
306-004	—	梅原 和美	94 002	
175-019	—	市川 小百合	94 003	

95 女子(55歳以上)組手競技

077-132	—	赤堀 邦美	95 001	
293-036	—	長谷川 由美	95 002	
146-088	—	西村 千恵子	95 003	
077-040	—	鈴木 美智子	95 004	

516-702	神港学園高	近藤 啓太	19	001
060-083	兵庫高	田中 暉	19	002
526-702	姫路工業高	三木 龍介	19	003
518-902	東洋大姫路高	渡邊 湧斗	19	004
293-031	兵庫工業高	平山 優汰	19	005
511-910	神戸科技高	杉田 真起	19	006
061-099	神戸国際大学附属高	辻 航太郎	19	007
273-038	伊丹北高	名部 匠海	19	008
524-706	夢野台高	中尾 太勇	19	009
501-703	東灘高	山本 将輝	19	010
509-803	長田高	森本 恵大	19	011
518-803	東洋大姫路高	橋本 彩人	19	012
573-701	鳴尾高	森本 健哉	19	013
524-704	夢野台高	谷本 爽馬	19	014
516-801	神港学園高	田上 悠馬	19	015
548-901	神戸第一高	清水 琉仁	19	016
509-702	長田高	井戸 隆誠	19	017
302-018	農業高	尾上 希夢	19	018
516-703	神港学園高	平井 孝法	19	019
518-701	東洋大姫路高	金田 匡巧	19	020
526-703	姫路工業高	寺澤 陸斗	19	021
331-006	明石工業高専	宮田 元登	19	022
516-701	神港学園高	東畑 憲典	19	023
501-702	東灘高	大喜多 亮佑	19	024
524-702	夢野台高	内山 宗也	19	025
526-804	姫路工業高	吉田 勇希	19	026
547-802	高砂高	篠原 佑輔	19	027
509-802	長田高	芝地 悠作	19	028
263-026	尼崎小田高	砂川 幹太	19	029
520-704	兵庫工業高	島谷 竜平	19	030
518-804	東洋大姫路高	藤永 裕士郎	19	031
573-801	鳴尾高	丸山 大翔	19	032
516-905	神港学園高	村上 蓮太郎	19	033
286-017	北摂三田高	上垣 慶伍	19	034
518-702	東洋大姫路高	林 知希	19	035
512-701	神戸村野工業高	下村 想大	19	036
317-013	姫路南高	坂本 拳士朗	19	037
516-903	神港学園高	恒成 翔	19	038
061-093	神戸科技高	菊地 佑真	19	039
520-703	兵庫工業高	中西 駿輔	19	040
548-902	神戸第一高	重山 一弥	19	041
516-904	神港学園高	橋本 颯太	19	042
518-802	東洋大姫路高	近藤 優斗	19	043
524-708	夢野台高	清藤 真浩	19	044
033-154	出石高	中村 祐太	19	045

518-703	東洋大姫路高	岡田 愛結	29	001
509-715	長田高	平田 愛結	29	002
290-002	クラーク記念国際高	岩田 惠理	29	003
516-909	神港学園高	池本 日和	29	004
231-025	夢野台高	石川 乙葉	29	005
556-702	神戸龍谷高	矢根 瑠華	29	006
515-801	夙川高	北本 そら	29	007
520-906	兵庫工業高	寺井 梨奈	29	008
553-901	武庫川大附属高	藤田 千与	29	009
516-907	神港学園高	小西 風羽	29	010
509-807	長田高	杉尾 京香	29	011
522-804	武庫荘総合高	本常 雅子	29	012
266-064	滝川第二高	宮田 莉奈	29	013
515-901	夙川高	井上 七輝	29	014
305-037	飾磨高	宮本 紗衣	29	015
520-811	兵庫工業高	岡山 愛奈	29	016
516-906	神港学園高	立花 怜紀愛	29	017
553-701	武庫川大附属高	林 みらい	29	018
064-111	賢明女子学院高	森 妃世	29	019
271-065	兵庫工業高	福元 滢	29	020
524-X02	夢野台高	上田 梨里花	29	021
234-101	東播磨高	藤本 菜々子	29	022
509-711	長田高	須藤 帆南	29	023
305-028	琴丘高	後藤 紗衣	29	024
520-707	兵庫工業高	庄子 実沙	29	025
515-702	夙川高	尾ノ井 羅奈	29	026
101-071	須磨ノ浦高	清水 七海	29	027
556-902	神戸龍谷高	瀧澤 真奈海	29	028
231-037	夢野台高	吉原 渚紗	29	029
516-908	神港学園高	林崎 美月	29	030
553-801	武庫川大附属高	堀 陽菜	29	031
522-802	武庫荘総合高	松崎 愛	29	032
524-804	夢野台高	森安 真央	29	033
553-702	武庫川大附属高	西村 あかり	29	034
556-904	神戸龍谷高	鈴木 清華	29	035
516-910	神港学園高	江原 莉那	29	036
331-031	伊丹北高	山中 彩永	29	037
509-714	長田高	西井 香奈	29	038
547-803	高砂高	行本 遥菜	29	039
501-805	東灘高	小竹 未祥	29	040
518-901	東洋大姫路高	楠本 雛乃	29	041
520-812	兵庫工業高	笹尾 桃花	29	042
515-805	夙川高	加藤 くるみ	29	043

209-071	京都外大西高	岡 伸多	39	001
516-813	神港学園高	善塔 慶世	39	002
548-807	神戸第一高	大城 羽琉馬	39	003
034-047	夢野台高	松本 颯太	39	004
511-908	神戸科技高	久保 龍ノ介	39	005
518-701	東洋大姫路高	金田 匡巧	39	006
520-901	兵庫工業高	松本 哲治	39	007
516-902	神港学園高	星野 竜輝	39	008
548-901	神戸第一高	清水 琉仁	39	009
511-804	神戸科技高	坂本 和司	39	010
238-142	浪花高	佐藤 総一郎	39	011
064-124	姫路工業高	三木 琢海	39	012
293-031	兵庫工業高	平山 優汰	39	013
520-703	兵庫工業高	中西 駿輔	39	014
511-902	神戸科技高	西村 瞭利	39	015
516-702	神港学園高	近藤 啓太	39	016
509-701	長田高	池野 真紘	39	017
511-911	神戸科技高	飛弾 勇志	39	018
340-007	甲陽学院高	松井 龍之介	39	019
520-802	兵庫工業高	唐崎 弘祥	39	020
548-703	神戸第一高	妹尾 洸樹	39	021
526-702	姫路工業高	三木 龍介	39	022
516-705	神港学園高	中村 響生	39	023
509-703	長田高	川崎 拓巳	39	024
512-702	神戸村野工業高	谷岡 凌	39	025
520-804	兵庫工業高	松本 龍魁	39	026
548-904	神戸第一高	小林 統一朗	39	027
520-903	兵庫工業高	廣瀬 心星	39	028
516-806	神港学園高	道谷 輝	39	029
501-802	東灘高	郭 聯新	39	030
516-704	神港学園高	西濱 慶一郎	39	031
069-057	兵庫工業高	萩原 庸介	39	032
511-909	神戸科技高	島田 翔世	39	033
573-801	鳴尾高	丸山 大翔	39	034
516-811	神港学園高	黄瀬 健太	39	035
520-803	兵庫工業高	北田 玄太	39	036
501-704	東灘高	米多 亮一郎	39	037
511-904	神戸科技高	住野 新	39	038
548-903	神戸第一高	植村 碧	39	039
231-028	兵庫工業高	藤井 拓生	39	040
518-902	東洋大姫路高	渡邊 湧斗	39	041
509-803	長田高	森本 恵大	39	042
516-804	神港学園高	田渕 裕也	39	043
534-702	芦屋学園高	山田 歩夢	39	044
524-705	夢野台高	桐山 稜大	39	045
520-808	兵庫工業高	世古 壱星	39	046
511-905	神戸科技高	西川 大雅	39	047
511-805	神戸科技高	若井 裕哉	39	048
520-704	兵庫工業高	島谷 竜平	39	049
526-706	姫路工業高	歌井 雄大	39	050
548-804	神戸第一高	奥 洵斗	39	051
511-803	神戸科技高	三村 武司	39	052
516-903	神港学園高	恒成 翔	39	053
520-711	兵庫工業高	松原 龍輝	39	054
548-801	神戸第一高	木下 慎太	39	055
331-006	明石工業高専	宮田 元登	39	056
518-702	東洋大姫路高	林 知希	39	057
512-701	神戸村野工業高	下村 想大	39	058
229-069	有馬高	古門 聖貴	39	059
520-905	兵庫工業高	赤澤 隼人	39	060
501-X01	東灘高	灰佐 洋海	39	061
516-808	神港学園高	帆足 海音	39	062
511-907	神戸科技高	糸井 凱	39	063
520-712	兵庫工業高	相野 翔	39	064
526-701	姫路工業高	斎藤 仁太郎	39	065
516-802	神港学園高	為本 志	39	066
548-704	神戸第一高	森川 拓哉	39	067
524-701	夢野台高	真鍋 利基	39	068

548-702	神戸第一高	平磯 宏明	39	069
516-706	神港学園高	岡田 怜土	39	070
526-803	姫路工業高	山本 一輝	39	071
318-114	浪速高	大水 春弥	39	072
547-802	高砂高	篠原 佑輔	39	073
511-910	神戸科技高	杉田 真起	39	074
293-030	兵庫工業高	浅野 柊翔	39	075
516-701	神港学園高	東畑 憲典	39	076
518-802	東洋大姫路高	近藤 優斗	39	077
524-702	夢野台高	内山 宗也	39	078
534-703	芦屋学園高	越智 泰聖	39	079
054-187	兵庫工業高	岩井 友輝	39	080
548-705	神戸第一高	小川 敬太	39	081
511-701	神戸科技高	福田 剛司	39	082
520-714	兵庫工業高	福島 陸斗	39	083
516-703	神港学園高	平井 孝法	39	084
501-701	東灘高	室屋 宏幸	39	085
501-703	東灘高	山本 将輝	39	086
511-903	神戸科技高	吉田 楽	39	087
520-715	兵庫工業高	大橋 那海	39	088
516-805	神港学園高	久後 憲汰	39	089
548-701	神戸第一高	古川 海智	39	090
511-906	神戸科技高	泉田 悠	39	091
520-713	兵庫工業高	木原 太陽	39	092
516-904	神港学園高	橋本 颯太	39	093
526-704	姫路工業高	是安 亮我	39	094
511-702	神戸科技高	木庭 天馬	39	095
520-701	兵庫工業高	樽谷 一輝	39	096
524-703	夢野台高	小林 丈斗	39	097
512-801	神戸村野工業高	伊波 優喜	39	098
516-905	神港学園高	村上 蓮太郎	39	099
518-804	東洋大姫路高	藤永 裕士郎	39	100
520-814	兵庫工業高	藤原 拓実	39	101
548-706	神戸第一高	村田 琉椰	39	102
509-704	長田高	川端 建太	39	103
033-154	出石高	中村 祐太	39	104
548-902	神戸第一高	重山 一弥	39	105
520-705	兵庫工業高	飛弾 功太	39	106
524-X01	夢野台高	渡邊 恵来	39	107
526-802	姫路工業高	清水 佑馬	39	108
516-707	神港学園高	平松 竜羽	39	109
520-702	兵庫工業高	鍋 俊介	39	110
511-901	神戸科技高	田中 遥晴	39	111
522-702	武庫荘総合高	廣瀬 健汰郎	39	112
501-804	東灘高	池田 竜翼	39	113
516-810	神港学園高	國田 歩	39	114
518-803	東洋大姫路高	橋本 彩人	39	115
548-802	神戸第一高	越智 龍明	39	116
516-803	神港学園高	永田 波大	39	117
520-902	兵庫工業高	中川 愛翔	39	118
509-702	長田高	井戸 隆誠	39	119
511-801	神戸科技高	田中 郁也	39	120
516-801	神港学園高	田上 悠馬	39	121
509-801	長田高	イルマズ 貴良	39	122
520-706	兵庫工業高	杉江 凜	39	123
573-701	鳴尾高	森田 健哉	39	124
520-904	兵庫工業高	池田 心寛	39	125
548-805	神戸第一高	高吉 侑也	39	126
526-703	姫路工業高	寺澤 陸斗	39	127
524-707	夢野台高	山岡 洋海	39	128
511-802	神戸科技高	松尾 朋樹	39	129
548-803	神戸第一高	上山 勇斗	39	130
516-809	神港学園高	中井 靖人	39	131
501-702	東灘高	大喜多 亮佑	39	132
520-809	兵庫工業高	芝地 秀太	39	133
516-901	神港学園高	中杉 奏	39	134
520-801	兵庫工業高	本條 蒼生	39	135
534-701	芦屋学園高	羽尻 海音	39	136
511-703	神戸科技高	田中 鼓汰朗	39	137

<お願い> 5月9日に一次公開しましたトーナメントと、一部ゼッケンが変更になっております。ご確認ください。

515-701	夙川高	高木 美緑	49	001
520-906	兵庫工業高	寺井 梨奈	49	002
509-805	長田高	安藤 美穂	49	003
524-711	夢野台高	湯本 梨理花	49	004
501-X03	東灘高	高橋 キラ	49	005
509-X01	長田高	江見 朋夏	49	006
526-801	姫路工業高	梶本 真帆	49	007
553-702	武庫川大附属高	西村 あかり	49	008
547-803	高砂高	行本 遥菜	49	009
556-904	神戸龍谷高	鈴木 清華	49	010
515-902	夙川高	池内 愛姫	49	011
509-707	長田高	安藤 百華	49	012
022-042	姫路南高	入潮 虹都	49	013
266-064	滝川第二高	宮田 莉奈	49	014
509-811	長田高	松本 朋菜	49	015
516-908	神港学園高	林崎 美月	49	016
520-709	兵庫工業高	檜原 希	49	017
515-704	夙川高	鍛田 美月	49	018
522-804	武庫荘総合高	本常 雅子	49	019
509-711	長田高	須藤 帆南	49	020
520-716	兵庫工業高	大川 優依奈	49	021
556-701	神戸龍谷高	盛 愛	49	022
516-906	神港学園高	立花 怜紀愛	49	023
050-107	大阪学芸高	山本 ももこ	49	024
509-809	長田高	東根 侑加	49	025
501-807	東灘高	氏本 花菜子	49	026
509-810	長田高	藤村 千陽	49	027
520-907	兵庫工業高	生田 恋	49	028
556-902	神戸龍谷高	瀧澤 真奈海	49	029
515-703	夙川高	山田 菜月	49	030
509-804	長田高	跡部 恭子	49	031
553-701	武庫川大附属高	林 みらい	49	032
520-710	兵庫工業高	大川 好葉	49	033
501-801	東灘高	中埜 香歩	49	034
515-803	夙川高	池上 なみ	49	035
509-813	長田高	三輪 心個々	49	036
516-909	神港学園高	池本 日和	49	037
318-016	大阪学芸高	宮尾 真香	49	038
501-707	東灘高	井上 晴奈	49	039
518-703	東洋大姫路高	岡田 愛結	49	040
520-708	兵庫工業高	満村 純美礼	49	041
509-710	長田高	岡田 京夏	49	042
556-702	神戸龍谷高	矢根 瑠華	49	043
271-065	兵庫工業高	福元 滢	49	044
509-806	長田高	金子 広果	49	045
501-X02	東灘高	横山 結花	49	046
515-802	夙川高	村上 明優	49	047
516-907	神港学園高	小西 風羽	49	048
520-813	兵庫工業高	柴田 菜月	49	049
556-901	神戸龍谷高	折野 歩菜	49	050
509-709	長田高	井村 鈴	49	051
553-901	武庫川大附属高	藤田 千与	49	052
516-910	神港学園高	江原 莉那	49	053
509-814	長田高	八木 一步	49	054
520-811	兵庫工業高	岡山 愛奈	49	055
509-808	長田高	中嶋 愛	49	056
501-805	東灘高	小竹 未祥	49	057
520-908	兵庫工業高	鈴木 早香	49	058
509-713	長田高	中野 里彩	49	059
515-702	夙川高	尾ノ井 羅奈	49	060
556-903	神戸龍谷高	新田 侑璃	49	061
234-101	東播磨高	藤本 菜々子	49	062
553-801	武庫川大附属高	堀 陽菜	49	063
522-802	武庫荘総合高	松崎 愛	49	064
509-716	長田高	福木 実	49	065
064-111	賢明女子学院高	森 妃世	49	066
520-707	兵庫工業高	庄子 実沙	49	067
509-815	長田高	村山 智香樹	49	068
515-804	夙川高	岡井 沙樹	49	069

51 成年男子形競技

337-001	—	重山	隆悟
319-033	—	松田	竜基
165-124	—	喜多	凌太郎
289-143	—	中野	克海
046-084	—	高嶋	健斗
319-024	—	椋本	元気
175-048	—	加藤	風雅
064-128	—	上山	嵐志
271-117	—	福元	巧
319-034	—	清本	聖竜
319-032	—	義若	阿怜
319-023	—	山田	快
185-134	—	佐藤	優輝

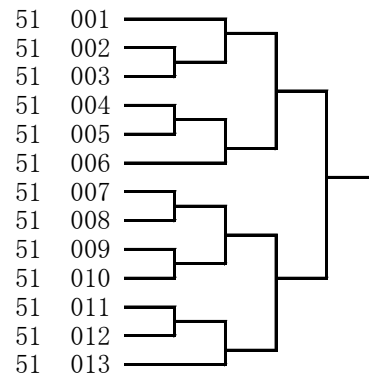

52 成年女子形競技

<お願い> 5月9日に一次公開しましたトーナメントと、一部選手が変更になっておりますので、ご確認ください。

319-025	—	酒巻	美優
097-097	—	竹原	由菜
303-019	—	松本	芽
101-161	—	吉岡	佑奈
293-026	—	石津	朱美
319-026	—	吉田	優希
166-111	—	高嶋	穂奈美
260-046	—	帖地	まりな
319-027	—	島子	文菜
050-086	—	東山	有里
260-044	—	口田	真梨佳
152-057	—	三木	玲奈
185-140	—	東	佐江子
319-030	—	中釜	こなつ
101-079	—	橘	由莉
035-143	—	池田	想樂

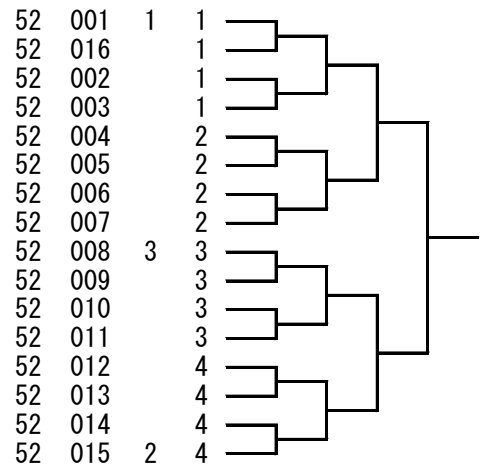

53 成年男子軽量級組手競技

306-057	—	町	匠生
302-043	—	山中	一馬
191-112	—	石田	和也
083-047	—	黒田	海里
115-084	—	竹村	友汰
180-002	—	長谷川	裕介
101-023	—	石井	将貴
353-154-070	—	村上	巧樹
278-001	—	橋本	大夢
260-042	—	片岡	岳斗
234-095	—	高松	朋久
266-034	—	戸田	真輝士
337-003	—	重山	大樹
318-019	—	辰己	虎寛
353-064-061	—	佐藤	勝太
101-089	—	松本	晃征
251-099	—	谷口	涼太
266-035	—	戸田	舞輝
289-156	—	守谷	雅樹
046-084	—	高嶋	健斗
153-081	—	田中	裕也
185-160	—	富田	真心
175-029	—	森末	星
231-041	—	後藤	直人
278-017	—	伊藤	道淳

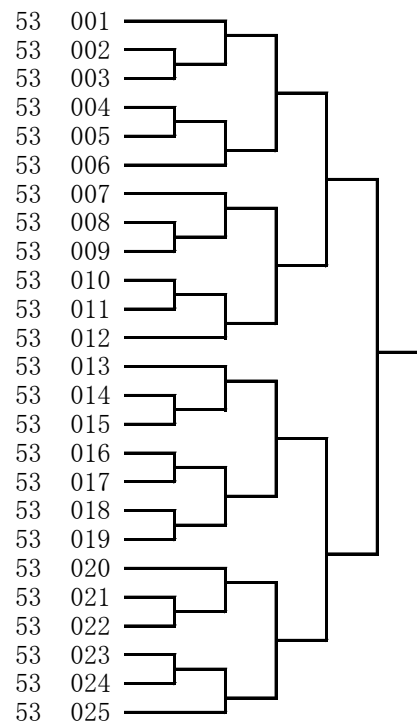

54 成年男子中量級組手競技

231-021	—	柘植 衛
353-337-002	—	木下 幹太
318-115	—	大水 秋吾
286-075	—	赤井 八起
054-176	—	永沼 伊久也
353-001	—	片山 健
215-046	—	高原 龍樹
044-039	—	西尾 勇人
191-011	—	森田 啓寛
343-001	—	山崎 宗之
263-028	—	榎田 隼人
353-016	—	前田 和輝
286-018	—	大槻 祐希
153-032	—	立花 彪貴
302-053	—	濱井 健一
044-047	—	尾花 和哉
037-061	—	油井 崇晃
203-094	—	木庭 崇喜

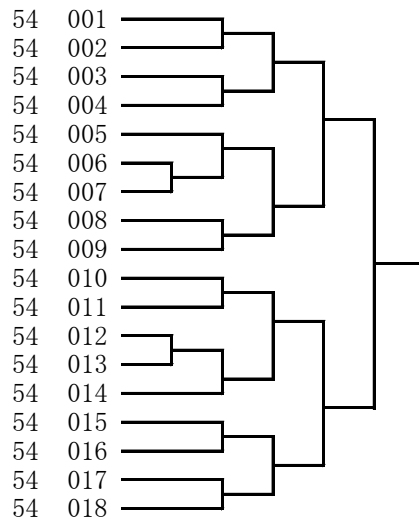

55 成年男子重量級組手競技

286-010	—	高橋 凌
271-011	—	磯川 立真
353-166-045	—	尾形 大騎
175-090	—	橋本 流星
228-009	—	向 聡一郎
175-077	—	安藤 大騎
166-096	—	吉田 悠真
101-163	—	池本 祐三
286-071	—	竹原 雄大

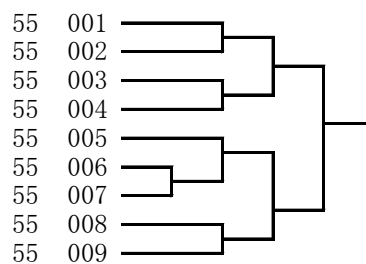

56 成年女子組手競技

097-066	—	日下部 萌笑
044-044	—	石原 璃子
306-055	—	町 知沙香
340-003	—	峯山 ゆう
273-053	—	才之神 遥
234-069	—	嶋田 風香
035-143	—	池田 想樂
238-088	—	田井 碧
273-050	—	田畑 梨花
234-104	—	澤中 梨名
210-051	—	浅井 なな子
044-046	—	西尾 佳純
203-168	—	木庭 月花
064-030	—	石原 佑夏

